

Схема планировочной организации  
земельного участка. М 1:500.

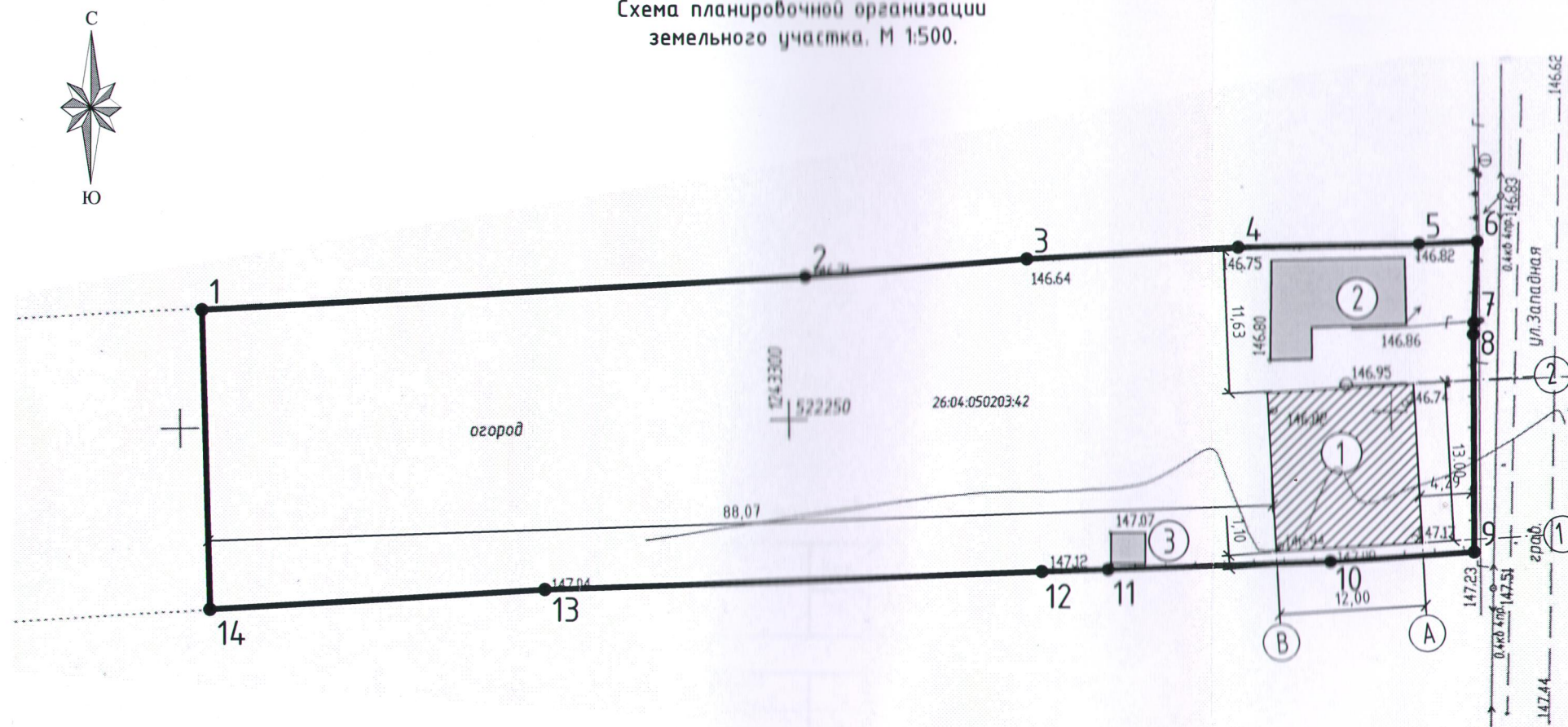

Условные обозначения

- граница земельного участка.
- точка поворота границы земельного участка.
- зона планируемого строительства (реконструкции)
- существующие капитальные строения.

Технико-экономические показатели

Площадь участка	- S общ = 0,2600 га
Площадь застройки	- S = 0,0241 га
Процент застройки в границах земельного участка	- 9,2 %
Кадастровый номер	- 26:04:050203:42
Назначение	- Земли населенных пунктов-для ведения личного подсобного хозяйства

Каталог координат поворотных точек границ  
земельного участка

№	X	Y	L, м
1	522259.66	1243251.87	49.83
2	522261.48	1243301.67	18.42
3	522262.64	1243320.05	17.59
4	522263.34	1243337.63	14.76
5	522261.45	1243352.39	4.90
6	522263.60	1243357.29	6.83
7	522256.98	1243357.00	0.94
8	522258.04	1243356.96	17.35
9	522238.69	1243356.93	11.87
10	522237.89	1243345.09	18.50
11	522237.48	1243326.59	5.51
12	522237.36	1243321.08	41.03
13	522236.52	1243260.06	27.67
14	522235.26	1243252.42	24.41
1			

Экспликация

№п/п	Наименование
1	Проектируемый жилой дом (размером 12,00 x 13,00 м.)
2	Существующий жилой дом. Литер А,а (размером 5,40 x 11,20 x 8,20 x 3,20 x 2,80 x 8,00 м.)
3	Существующая хоз. постройка (размером 3,00 x 3,90 м.)

Примечание:  
Существующий жилой дом перевести в нежилое здание или демонтировать.

07/02/2022-АС

Индивидуальный жилой дом

Изм.	Кол.уч.	Лист	№ док.	Подпись	Дата			
Разработал	И.С. Неврева				02.22 г.	Застройщик: Магомедов Магомед Мукалович	Стадия	Лист
ГИП	С.А. Константинова				02.22 г.		П	2
Н. контроль	С.А. Константинова				02.22 г.	Схема планировочной организации земельного участка. М 1:500.		